

StackedTireProfiler

Stasjonær målestasjon - 3D profil -



STP utfører mønsterdybdemålinger så vel som slitebaneanalyse på stablede dekk eller hjul. Videre vil fangst av høyoppløselige bilder samt en utvidet dokumentasjon av hjulene eller dekkenes tilstand. I tillegg kan alle dekkdata registreres automatisk på kjøretøyet ved å bruke mobilapplikasjonen TireScanMobile (TSM). Etterpå vil all informasjon innhentes grafisk og presenteres i en lett forståelig PDF-rapport. Til slutt kan all informasjon importeres til et eksisterende ERP/kundedatasystem. Systemet er utviklet og bygget i Tyskland.



- StackedTireProfiler -



- PDF rapport -

StackedTireProfiler

Stasjonær målestasjon - 3D profil -



- Mobil dataregistrering -

- Funksjon for lesing av QR-koder
- Bilder av dekk og hjul
- Automatisk dekkdataregistrering
- Skader på dekk og hjul
- Bilde av kjøretøy
- Informasjon om kjøretøyet
- TPMS-informasjon

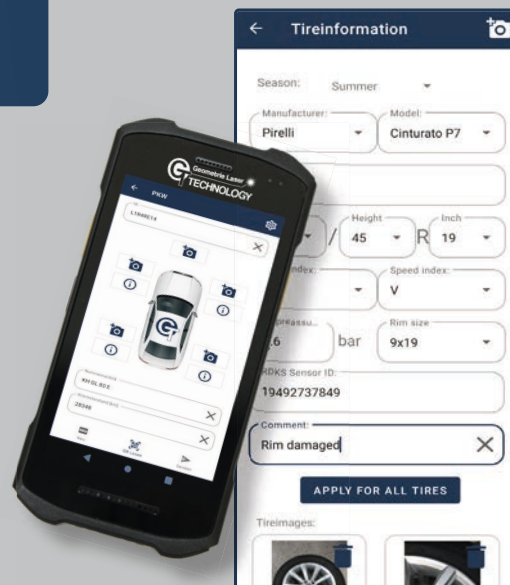

- TireScanMobile -

- 3D-profilmåling inkludert dekkdatafangst

- 3D slitebanevisualisering
- Automatisk registrering av profildybde
- Automatisk slitasjeanalyse
- Repeterbar presisjon
- Utvidet dokumentasjon av dekktilstand
- Bildeopptak av dekk/hjul (tilvalg)
- Automatisert dekkdatafangst (tilvalg)

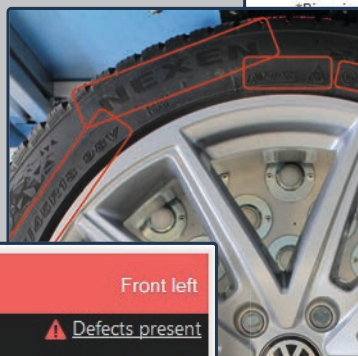

*Manufacturer	Nexen	*Model	Wingard Sport 2
*Season	<input type="radio"/> N/A <input type="radio"/> Summer <input checked="" type="radio"/> Winter <input type="radio"/> All-season		
*Tire size	235/45 R18	*Load index	98
	8x18	*Speed index	V
	4020		
	2.6 bar		
	15521215545		
	OEM rim		

REPLACE

Front left

Defects present

Damage	Marginal	Replace
Heel & Toe	Marginal	Replace
Age	> 6 years	> 10 years
Foreign object	Marginal	Replace

Wear:

TPMS: N/A OK NOK

- Technical data -

- Maks dekkstabelhøyde 1400 mm
- Måletid: 30 sec.
- Oppløsning: 0,1 mm
- Maks mønsterdybde 50 mm
- Målebredde: 80 mm
- Integriert industriell PC / 19" touchpanel
- Eksportdata: XML / JPG / PDF
- Laserklasse: II M

* Specification subject to change without notice / version: 2229SKENG

INVENTECH Fjellhamarveien 52 - 1472 Fjellhamar

Tlf.: +47 22382800 • post@inventech.no • www.inventech.no